

観察会の参加方法

参加のお申し込みは開催2週間前の9:30からスタート！

参加費 各月参加費 + 入館料

入館料：大人 / 500円 小中高生 / 200円 幼児無料
お得な年間パスポートもあります 大人 1,400円 小中高生 500円

参加対象 どなたでも
※小学生以下の参加には保護者の参加が必要です

定員 30名程度

申込方法 web申し込み(応募多数の場合は抽選)

- ・団体でのお申し込みはご遠慮ください。
- ・ご友人等による代理でのお申し込みはご遠慮ください。

1. 「生きもの観察会参加申し込み」ページの案内にしたがって
お申し込みください。

受付期間 …開催2週間前の日曜日9:30から水曜日12:00まで
この時点で申し込み多数の場合は抽選となります

追加募集期間

定員に達していない場合やキャンセル発生時には定員になるまで
先着順で受付を再開します(最終受付前日12:00まで)

▼生きもの観察会参加申し込みページからお申し込みください
<https://www.gobius.jp/kanf.html>



手軽にWEBから
お申し込み
いただけます



スマホからもOK!

2. 自動返信メール(kikaku@gobius.jp)が届きます。

申し込み後、kikaku@gobius.jpよりメールが届きます。
メールが届かない場合は申込が完了できていません。
直接お電話にてお問い合わせください。

3. 受付期間以降に参加案内メールが届きます。
参加の可否をご確認ください。

最新情報はホームページをご確認ください

- ・観察会の内容等は変更する場合があります。
- ・観察会ごとにお持ちいただく物など詳細は各月のチラシまたはHPにてご確認のうえお申し込みください。

取材について

観察会は報道機関の取材を受ける場合があります。
また、当日はスタッフが活動の様子などを撮影いたします。
撮影した写真は資料やホームページなど財団の活動紹介や広報に使用することがあります。予めご了承の上、ご参加ください。

観察会チャレンジカードについて

観察会に参加してスタンプを3つ集めるとオリジナルノートが
もらえます！

対象となる観察会は宍道湖自然館ゴビウス、宍道湖グリーンパーク、ふるさと尺の内
公園です。



島根県立
宍道湖自然館
ゴビウス
Gobius
SHIMANE NATURAL MUSEUM

令和5(2023)年度

生きもの観察会カレンダー

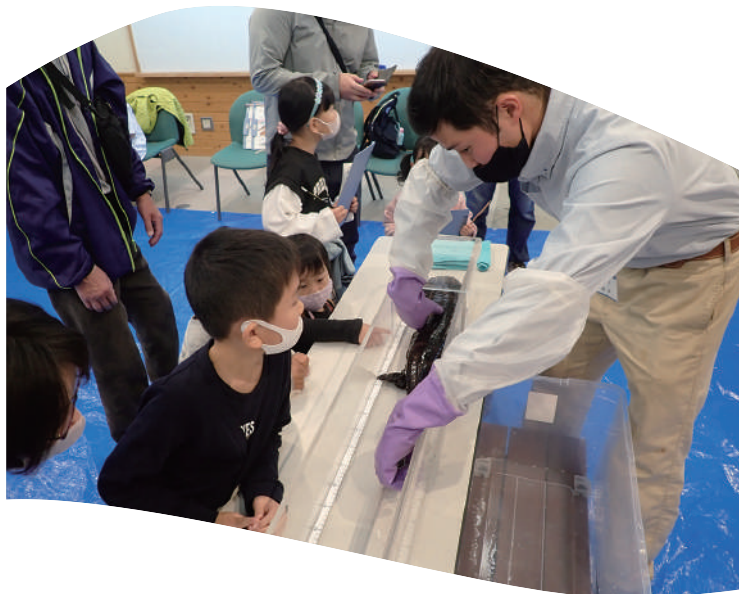

お問い合わせ先

TEL 0853-63-7100

【住所】出雲市園町1659-5

【開館時間】9:30~17:00(最終入館16:30)

【休館日】火曜日(祝日の場合は翌平日休) ※2023年12/26~12/31は休館いたします

■動物取扱業に関する表示 / 名称: 公益財団法人ホシザキグリーン財団 / 事業所の名称: 島根県立宍道湖自然館種別: 展示 / 登録番号: 第073102040号 / 登録年月日: 2007年5月17日 / 有効期限の末日: 2027年5月16日 / 動物取扱責任者: 桑原友春

指定管理者: 公益財団法人ホシザキグリーン財団 発行 2023年4月

ゴビウス生きもの観察会

4月 メダカを観察してみよう！ **参加費 100円**

開催日 4/16 **日** 10:00~11:30

受付期間 4/2 **日** 9:30~4/5 **水** 12:00

身近な魚メダカについてわしくなるよ！メダカをつかまえて実験もするよ。
今まで知らなかったメダカのひみつが見つかるかも。



5月 ミジンコを観察してみよう！ **参加費 100円**

開催日 5/21 **日** 10:00~11:30

受付期間 5/7 **日** 9:30~5/10 **水** 12:00

春、水の中には小さな生きものがたくさん泳いでいるよ。どんなところにいる、どんなすがたをしているのでしょうか？
ゴビウス周辺でミジンコを探してみよう！



6月 アメンボを観察してみよう！ **参加費 100円**

開催日 6/18 **日** 10:00~11:30

受付期間 6/4 **日** 9:30~6/7 **水** 12:00

アメンボはどうして水面をスイスイと移動できるのかな？ゴビウスの小川でアメンボをつかまえてじっくり観察してみよう！



7月 両生類って何だろう？ **参加費 100円**

開催日 7/16 **日** 10:00~11:30

受付期間 7/2 **日** 9:30~7/5 **水** 12:00

両生類って何がいるんだろう？エサやりやスケッチをしながら観察してみよう。カエルのおもちやもつくるよ。とばしてみよう！

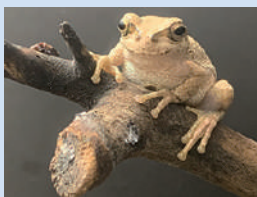

8月 水生昆虫の王者 タガメのひみつ！ **参加費 200円**

開催日 8/20 **日** 10:00~11:30

受付期間 8/6 **日** 9:30~8/9 **水** 12:00

タガメってどんな生きもの？希少な生きものであるタガメの幼虫や成虫を間近で観察してみよう！
エサをとらえる瞬間が見られるかも！

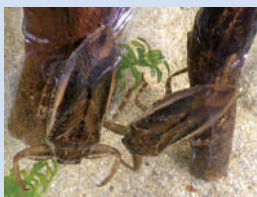

9月 外来生物って何だろう？ **参加費 100円**

開催日 9/10 **日** 10:00~11:30

受付期間 8/27 **日** 9:30~8/30 **水** 12:00

外来生物って何だろう？
ゴビウス周辺に探しに出かけて、身近に潜んでいる外来生物を観察してみよう！



10月 ダンゴムシを観察してみよう！ **参加費 100円**

開催日 10/15 **日** 10:00~11:30

受付期間 10/1 **日** 9:30~10/4 **水** 12:00

ダンゴムシのあしの数はなん本？
オスとメスはどうやって見分けるの？
身近な生きものダンゴムシをじっくり観察してみよう！



11月 オオサンショウウオの身体測定！ **参加費 100円**

開催日 11/19 **日** 10:00~11:30

受付期間 11/5 **日** 9:30~11/8 **水** 12:00

毎年おこなっているオオサンショウウオの身体測定。
今年の結果は？実際にふれる体験もできる身体測定に参加してみよう！



12月 触って知ろう！ 爬虫類のひみつ **参加費 100円**

開催日 12/10 **日** 10:00~11:30

受付期間 11/26 **日** 9:30~11/29 **水** 12:00

カメやヘビなどについてふれあいながら観察してみよう。貴重なお食事シーンもみられるかも！
ヘビの抜け殻のしおりづくりにも挑戦してみよう！

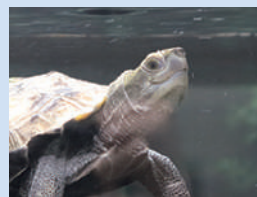

2024 1月 宍道湖の黒いダイヤ！ シジミのひみつ **参加費 200円**

開催日 1/21 **日** 10:00~11:30

受付期間 1/7 **日** 9:30~1/10 **水** 正午

宍道湖の黒いダイヤといわれるヤマトシジミを観察してみよう！シジミは何をエサにして成長しているのかな？シジミについてくわしくなるよ！



2月 ステキなお魚 ミニカードをつくろう！ **参加費 200円**

開催日 2/11 **日** 10:00~11:30

受付期間 1/28 **日** 9:30~1/31 **水** 12:00

魚たちは、種類や大きさによってさまざまなウロコを持っているよ。うろこを使って自分だけのお魚ミニカードをつくってみよう！



3月 貝殻アートでドアプレートをつくってみよう！ **参加費 200円**

開催日 3/10 **日** 10:00~11:30

受付期間 2/25 **日** 9:30~2/28 **水** 12:00

海岸にはさまざまな物が流れつくよ。その漂着物のひとつである貝殻を使って、世界でたったひとつのステキなドアプレートをつくってみよう！

